DATININ EN HIZLI SİLAHŞÖRLERİ KANSAS ile CANGO nun SERÜVENLERİ

KANSAS

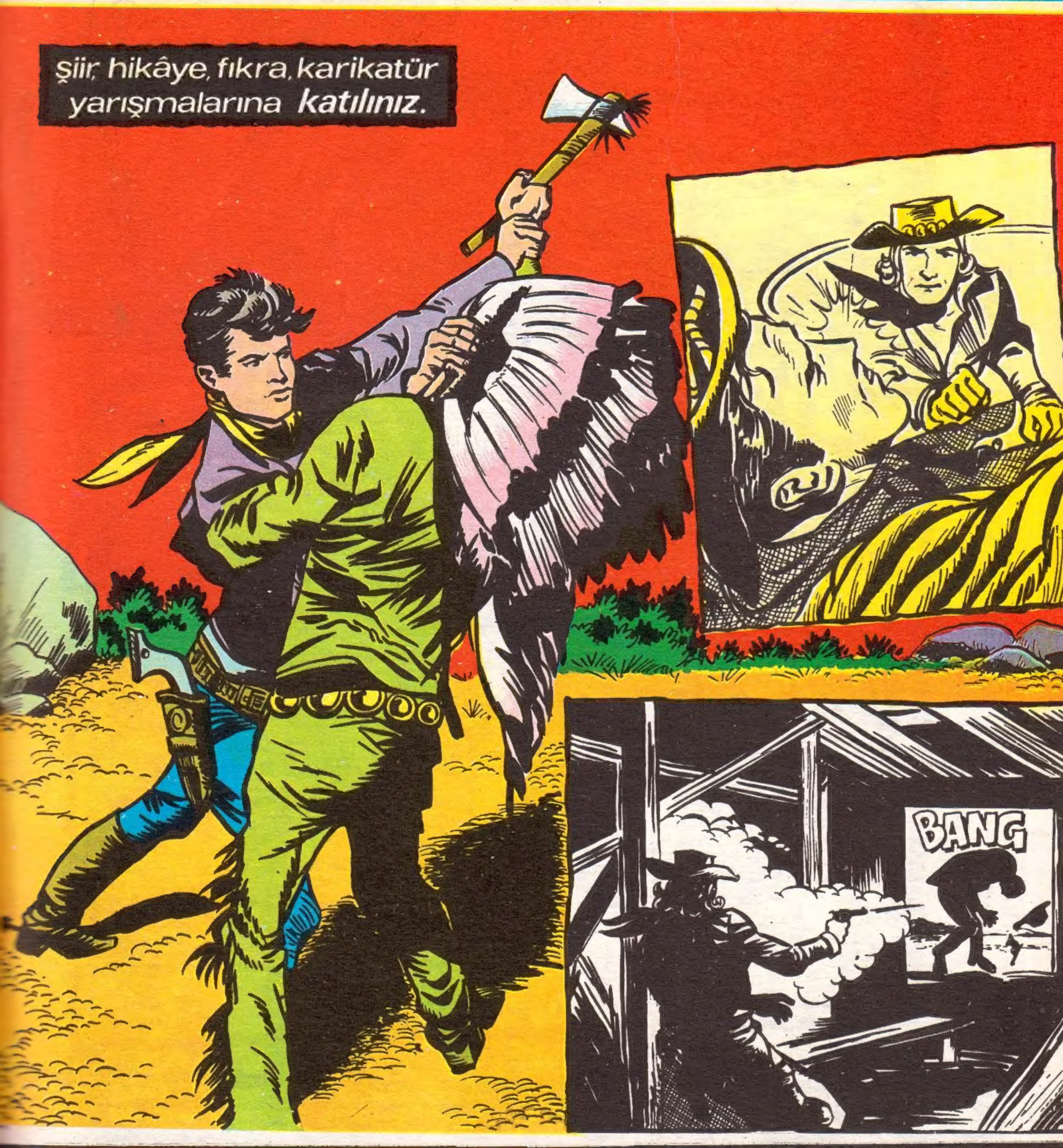

AFTALIK RESİMLİ MECMUA SAYI: 6 FİATI 125 KR

Beraber GÜLELİM

HER ZAMAN DEĞİL

Ali:

— Bunda anlamıyacak ne var? diyordu. Dört dört daha nasıl sekiz ederse, bu da öyle.

— Her zaman değil! diye arkadaşı cevap verdi.

— Nasıl her zaman değil yani dört dört daha sekiz etmez mi?

— Bazen kırk dört de eder!

-Şu haylaza bak! .Gene döğüşmüş. Sınıfının da sonuncusu . . Darağacında görürsem hiç şaşmam doğrusu . . .

-Yok canım o kadar kötümser olma ! . Belki af çıkar . . .

KANSAS
HAFTALIK MECMUA

Sahibi: Demirşah DOĞAN – Hayrettin ÖNDER • Yazı İşleri Müdürü: İsmet KIRD
Baskı: DURAN OFSET • İdare yeri: Başmusahip sokak EMEK HAN Kat 1 No
Cağaloglu, İSTANBUL Telefon: 22

KANSAS CO
BUNU SENİN YÜZÜNE VURMAKLA SENİ BÜYÜK BİR VİCDAN AZABINDAN KURTARMIŞ OLUYORUM... DOSTLARINI İYİ TANIMALISIN KIZIL TÜY!.
ASLINDA DOĞANAY NİŞANLISININ YÜZÜNE DALI VURURKEN İÇİ AĞLIYORDU AMA BİR KABİLE REİSİNİN KIZI OLDUĞU İÇİN BUNA MECBURDU...
SANA BUNU YAPMAK MECBURİYETİNDE KALDIĞIM İÇİN BENİ AFFET!
BEN DE AYNI ŞEYİ YAPARDIM.
AYNI ANDA VADİDEN ÜZERLERİNE DOĞRU ATEŞ EDİLMEYE BAŞLANDI..
ÇABUK ATLARA, DURMAYIN!
1

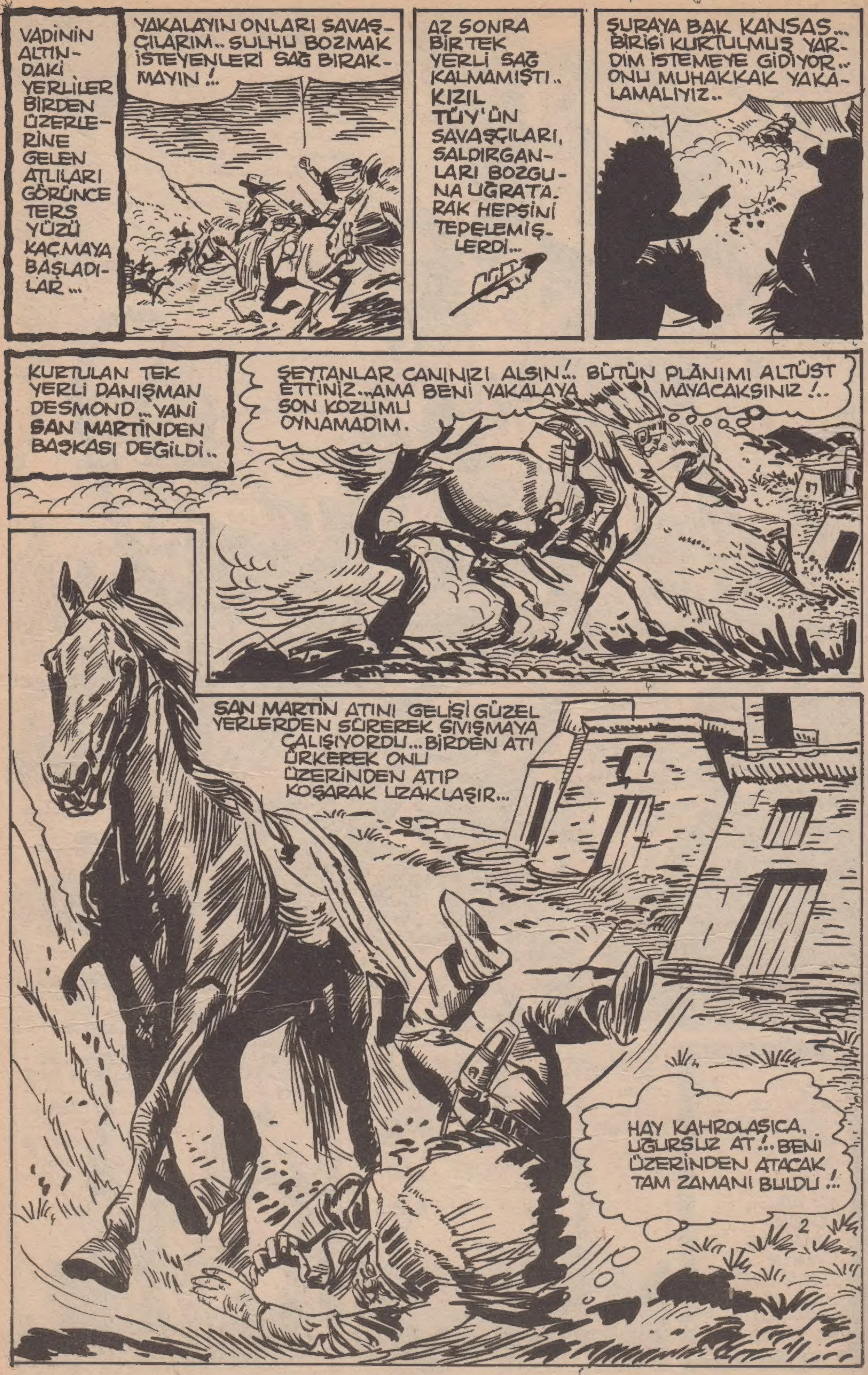
VADİNİN ALTINDAKİ YERLİLER BİRDEN ÜZERLERİNE GELEN ATLILARI GÖRÜNCE TERS YÜZÜ KAÇMAYA BAŞLADILAR...
YAKALAYIN ONLARI SAVAŞÇILARIM.. SULHU BOZMAK İSTEYENLERİ SAĞ BIRAKMAYIN!..
AZ SONRA BİR TEK YERLİ SAĞ KALMAMIŞTI.. KIZIL TÜY'ÜN SAVAŞÇILARI, SALDIRGANLARI BOZGUNA UĞRATARAK HEPSİNİ TEPELEMİŞLERDİ...
ŞURAYA BAK KANSAS... BİRİSİ KURTULMUŞ YARDIM İSTEMEYE GİDİYOR... ONU MUHAKKAK YAKALAMALIYIZ..
KURTULAN TEK YERLİ DANIŞMAN DESMOND...YANİ SAN MARTİNDEN BAŞKASI DEĞİLDİ..
ŞEYTANLAR CANINIZI ALSIN!.. BÜTÜN PLANIMI ALTÜST ETTİNİZ...AMA BENİ YAKALAYAMAYACAKSINIZ!.. SON KOZUMU OYNAMADIM.
SAN MARTİN ATINI GELİŞİ GÜZEL YERLERDEN SÜREREK SIVIŞMAYA ÇALIŞIYORDU... BİRDEN ATI ÜRKEREK ONU ÜZERİNDEN ATIP KOŞARAK UZAKLAŞIR...
HAY KAHROLASICA, UĞURSUZ AT!.. BENİ ÜZERİNDEN ATACAK TAM ZAMANI BULDU!..

SAN MARTİN DÜŞTÜĞÜ YERDEN KALKMADAN SÜRÜNEREK FUNDALIK-LARIN DİBİNE DOĞRU GELDİ... İLERDE BİR MAĞARA GÖRDÜ...
ŞURADAKİ MAĞARAYA GİREBİLİRSEM ONLAR ATIN PEŞİNDEN GEÇİP GİDERLER... ATI YAKALADIKLARI ZAMAN DA İŞ İŞTEN GEÇMİŞ OLUR!..
VE DEDİĞİNİ DE YAPTI... AZ SONRA KENDİNİ MAĞARADAN İÇERİYE ATTI...
OH BE!. KURTULDUM SAYILIR. VAY.. İLERDE BİRŞEYLER VAR... BU BENİM YARALADIĞIM AJAN BATES. DEMEK DAHA İLERİ GİDEMEMİŞ.. BURAYA SAKLANABİLMİŞ VE ÖLMÜŞ..
...ÇOK ESKİDENDİ BU... O ZAMANLAR BENİM YAPTIĞIM İŞLER HAKKINDA RAPOR GETİRİYORDU.. HER HALDE RAPORLAR HALA YANINDADIR!..
...TAM DÜŞÜNDÜĞÜM GİBİ.. ONU ELİME GEÇİRDİĞİM İYİ OLDU.. BÖYLECE ESKİ SUÇLARIMI DA ÖRTMÜŞ OLACAĞIM!..
BAKIN HELE... BENİM İKİ TARAFLI CASUS OLDUĞUMU ÖĞRENMİŞ. ELLİ KUZEYLİ ASKERİ ASİLERE ÖLDÜRTTÜĞÜMÜ DE. ONU VURMAKLA İYİ ETMİŞİM. YOKSA DAHA O ZAMAN İDAM EDERLERDİ BENİ!
BURADAN KURTULMANIN YOLUNU BULMALIYIM... HIH... N'OLUYOR ORADA ?.. GELENLER VAR!..
KENDİ AYAĞINLA FAKA BASTIN SAHTE DANIŞMAN SAN MARTİN!.. ARTIK MASKEN DÜŞTÜ... SENİ ELİMLE KUMANDANA TESLİM EDECEĞİM!
SAN MARTİN BİRDEN SİLÂHINI ÇEKİP, KANSAS İLE KIZIL TÜY'E ATEŞ ETMEYE BAŞLADI...
3

ALIN KÖPEKLER...
BENİ YAKALAYAMAYACAKSINIZ !..
KURŞUNLARIN BİTİNCE İSTER İSTEMEZ TESLİM OLACAKSIN. SENİN YERİNDE OLSAM BOŞA KURŞUN ATMAZDIM !
ŞU TÜNELDEN KAÇIP KURTULABİLİRİM...
KANSAS İLE KIZIL TÜY KAYALARIN ARDINA SAKLANIP SAN MARTİN 'IN KURŞUNLARININ SONA ERMESİNİ BEKLİYORLARDI...
TABANCADA İKİ KURŞUN KALDI. ONLARI UYUTUP TÜNELE KAÇMALIYIM !..
TÜNEL GİTTİKÇE GENİŞLİYOR... ESKİ BİR MADEN OCAĞI OLMASI LAZIM... AĞZI BİR OVAYA ÇIKIYOR !..
ÇABUK KIZIL TÜY !.. ONA YETİŞMELİYİZ !..
HUGH !
4

BU TÜNELİN SONUNU BİLİYORUM.. ESKİ BİR ALTIN MADENİ KORİDORUDUR...
BAŞKA TARAFLARA DA AÇILAN KORİDORU VAR MI ?!
HAYIR. TEK YOLDUR... AMA ÇOK UZUNDUR!
ÖYLE İSE MARTİN ELİMİZDEN KURTULAMAYACAK!
YILDIRIM HIZIYLA KOŞAN KANSAS İLE KIZIL TÜY BİR AYDINLIĞA GELDİKLERİNDE SAN MARTİN İLE KARŞILAŞIVERDİLER...
VAY MENDEBURLAR!.. SON KURŞUNUM KALDI... AMA ONLARI DURDURMAYA YETER!..
..FAKAT ÇOK DİKKATLİ OLMALIYIM!

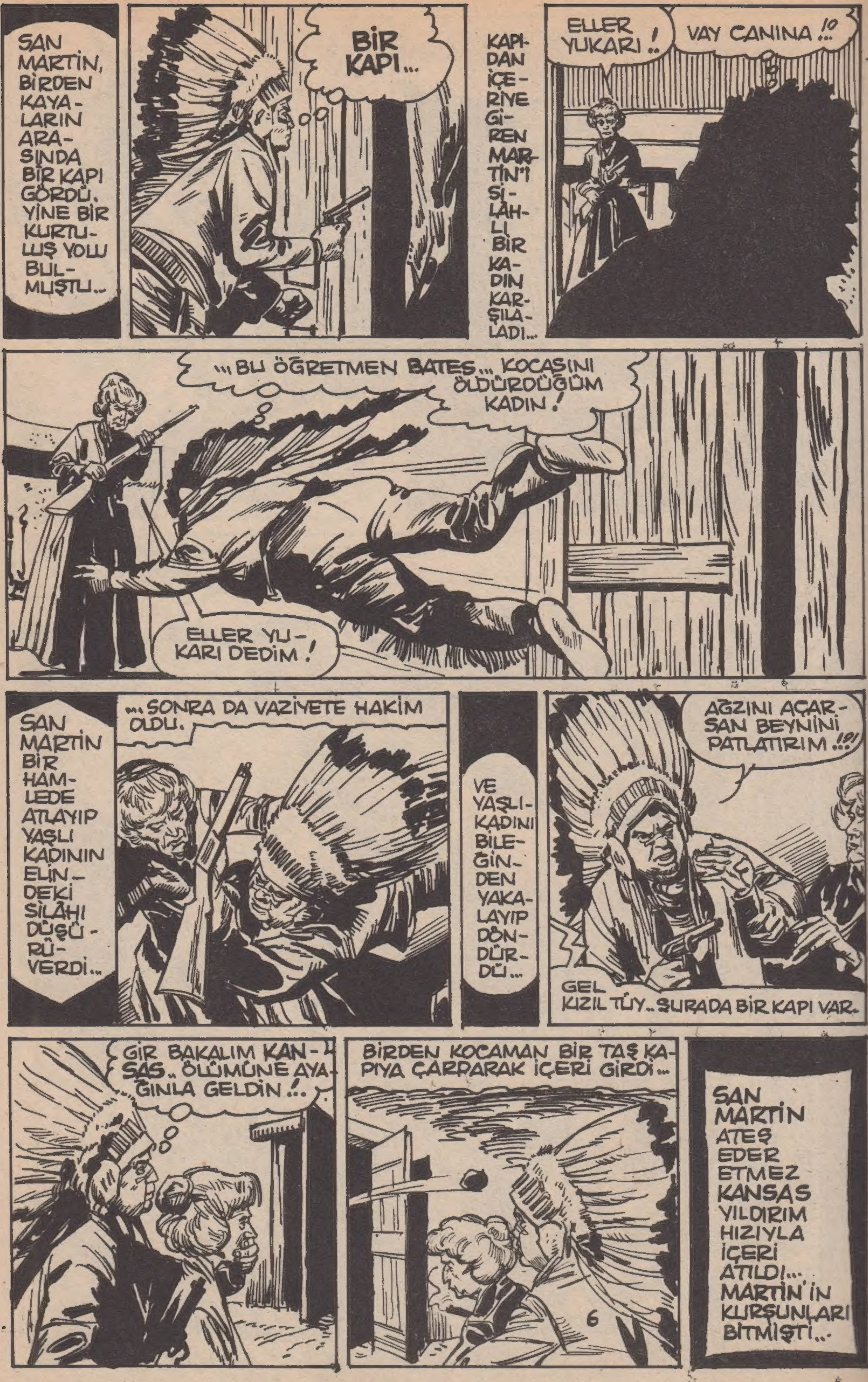
SAN MARTİN, BİRDEN KAYALARIN ARASINDA BİR KAPI GÖRDÜ. YİNE BİR KURTULUŞ YOLU BULMUŞTU...
BİR KAPI...
KAPIDAN İÇERİYE GİREN MARTİN'İ SİLAHLI BİR KADIN KARŞILALADI...
ELLER YUKARI!..
VAY CANINA!?!..
...BU ÖĞRETMEN BATES... KOCASINI ÖLDÜRDÜĞÜM KADIN!
ELLER YUKARI DEDİM!
SAN MARTİN BİR HAMLEDE ATLAYIP YAŞLI KADININ ELİNDEKİ SİLAHI DÜŞÜRÜVERDİ...
...SONRA DA VAZİYETE HAKİM OLDU.
VE YAŞLI KADINI BİLEĞİNDEN YAKALAYIP DÖNDÜRDÜ...
AĞZINI AÇARSAN BEYNİNİ PATLATIRIM!?!
GEL KIZIL TÜY.. ŞURADA BİR KAPI VAR.
GİR BAKALIM KANSAS.. ÖLÜMÜNE AYAĞINLA GELDİN!..
BİRDEN KOCAMAN BİR TAŞ KAPIYA ÇARPARAK İÇERİ GİRDİ...
SAN MARTİN ATEŞ EDER ETMEZ KANSAS YILDIRIM HIZIYLA İÇERİ ATILDI... MARTİN'İN KURŞUNLARI BİTMİŞTİ...

SON KURŞUNUN DA GİTTİ MARTİN!
FAKAT MARTİN SERİ BİR HAREKETLE YAŞLI KADINI YANDAKİ BİR KAPIDAN İÇERİ İTİVERDİ...
ÇABUK GİR İÇERİ!
AYNİ ANDA KIZIL TÜY İÇERİ GİRDİ... KANSAS YERDEKİ TÜFEĞİ ALIYORDU...
TÜFEĞİ ALAMADIĞI İYİ OLDU!..
SAN MARTİN YENİ GİRDİĞİ ODANIN KAPISINI KİLİTLEDİ...
ÇABUK SÖYLE, ATLAR NE TARAFTA?!
İLERDEKİ AHIRDA..AMA YAŞLI BİR KATIRDAN BAŞKA, HAYVAN YOK Kİ!..
MARTİN KADINI SİPER ALARAK ÇIKIŞ KAPISINA DOĞRU İLERLEMEYE BAŞLADI...
BANA ŞİMDİ BİR KATIR DA YETER.. YÜRÜ!
BIRAK... BIRAK BENİ, ALÇAK!
BU SIRADA KANSAS İLE KIZIL TÜY ÜST KATTAKİ BALKONDAN TAM ATLAMAYA HAZIRLANIYORLARDI Kİ MARTİN'İN KADINI DIŞARIYA SÜRÜKLEDİĞİNİ GÖRDÜLER...
VAY KALLEŞ!.. AHIRDAKİ ATLARA GİTMEYE ÇALIŞIYOR... ONA BU FIRSATI VERMEYELİM KIZIL TÜY!.

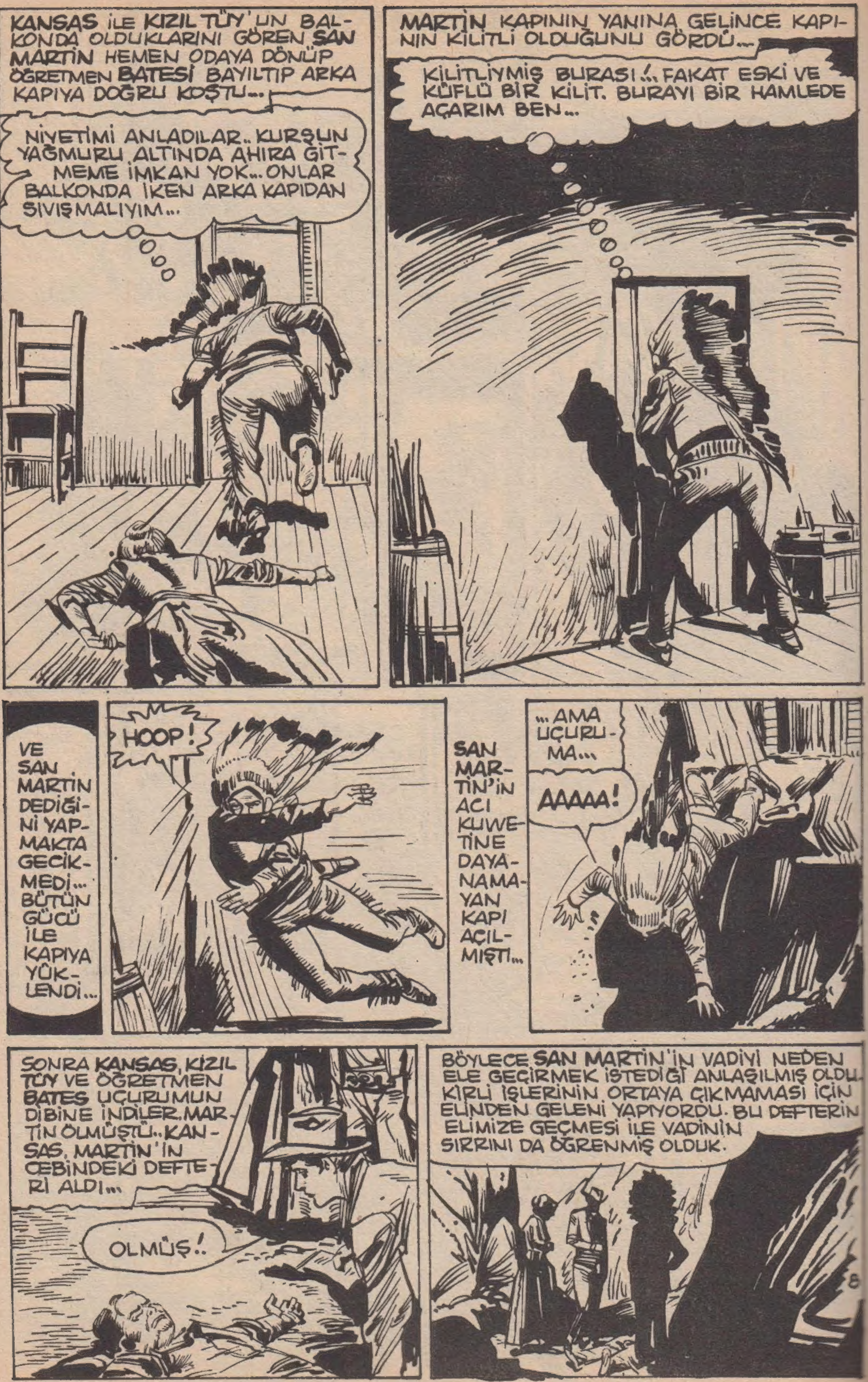
KANSAS İLE KIZIL TÜY'ÜN BALKONDA OLDUKLARINI GÖREN SAN MARTİN HEMEN ODAYA DÖNÜP ÖĞRETMEN BATESİ BAYILTIP ARKA KAPIYA DOĞRU KOŞTU...
NİYETİMİ ANLADILAR.. KURŞUN YAĞMURU ALTINDA AHIRA GİTMEME İMKAN YOK... ONLAR BALKONDA İKEN ARKA KAPIDAN SIVIŞMALIYIM...
MARTİN KAPININ YANINA GELİNCE KAPININ KİLİTLİ OLDUĞUNU GÖRDÜ...
KİLİTLİYMİŞ BURASI !.. FAKAT ESKİ VE KÜFLÜ BİR KİLİT. BURAYI BİR HAMLEDE AÇARIM BEN...
VE SAN MARTİN DEDİĞİNİ YAPMAKTA GECİKMEDİ... BÜTÜN GÜCÜ İLE KAPIYA YÜKLENDİ...
HOOP!
SAN MARTİN'İN ACI KUWETİNE DAYANAMAYAN KAPI AÇILMIŞTI...
...AMA UÇURUMA...
AAAAA!
SONRA KANSAS, KIZIL TÜY VE ÖĞRETMEN BATES UÇURUMUN DİBİNE İNDİLER. MARTİN ÖLMÜŞTÜ.. KANSAS, MARTİN'İN CEBİNDEKİ DEFTERİ ALDI...
ÖLMÜŞ!.
BÖYLECE SAN MARTİN'İN VADİYİ NEDEN ELE GEÇİRMEK İSTEDİĞİ ANLAŞILMIŞ OLDU. KİRLİ İŞLERİNİN ORTAYA ÇIKMAMASI İÇİN ELİNDEN GELENİ YAPIYORDU. BU DEFTERİN ELİMİZE GEÇMESİ İLE VADİNİN SIRRINI DA ÖĞRENMİŞ OLDUK.
8

BU MACERA BURADA SONA ERDİ.

YENİ MACERA
KAYBOLAN REİS
KIZILDERİLİLERİN KAMPINDA BÜYÜK BİR MATEM VARDI... DAVULLAR ÇALINIYOR, SİHİRBAZLAR DUALAR OKUYORLARDI... BİRDEN BİR KADIN ÇIĞLIĞI DUYULDU...
BENİ YALNIZ BIRAKMA YAVRUM!
BABAN ÖLDÜ.. HAYATTA SENDEN BAŞKA KİMSEM KALMADI... ŞİMDİ DE SEN...
10
KIZIL DERİLİ KADIN AĞLA-YARAK ÖNÜN-DEKİ ÇOCUĞUN ÜZERİNE KAPANIR...

AH, MANİTU !... YAVRUM !!!
ASLINDA SARILDIĞI ÇOCUK YAPMA BİR BEBEKTİR...
YAVRUM.
BİRAZ EVVEL AĞLAYIP BAĞIRAN KADIN ŞİMDİ BAYILMIŞTIR..
TAM-TAMLAR SUSSUN !.
ONU KALDIRIP MERASİM YERİNE GÖTÜRÜN ÇABUK !..
SİHİRBAZ DÜŞÜNCELİDİR...
ZAVALLI KADIN... OĞLUNUN ÖLÜMÜ ÜZERİNDEN BEŞ SENE GEÇMESİNE RAĞMEN HALA O GÜNÜ YAŞIYOR !.
...SANKİ OĞLUNUN ÖLÜSÜNÜ GETİRDİKLERİ GÜNMÜŞ GİBİ... O HATIRAYI YAŞIYOR.. MANİTU YARDIMCISI OLSUN !.
AĞLAYAN KADIN SAVAŞTA ÖLEN BİR REİSİN KARISIYDI. BU YÜZDEN MERASİM HER YIL TEKRARLANIYORDU...
ACISI ONU AYAKTA TUTUYOR.. ÇOK ACIKLI AMA ONU ÖLÜMDEN KURTARACAK YEGÂNE ÇARE BU..
ÖLEN REİSİN KARISININ ÖNÜNDEN SİLÂHLANMIŞ KIZILDERİLİ SAVAŞÇILAR HARBE GİDİYORLARMIŞ GİBİ SIRA İLE GEÇİYORLARDI.
11

SİHİRBAZ ELİNDEKİ ÇANAKLA KADINA YAKLAŞTI...
HUGH!
ÇANAĞIN İÇİNDEKİ SİHİRLİ SUYU İÇECEK OLAN KADIN ÜÇ GÜN UYUYACAKTI... UYANDIĞI ZAMAN DA...
...HİÇBİR ŞEYİ HATIRLAYAMACAKTI...
MERASİM BİTTİKTEN SONRA YALNIZ BU İŞ İÇİN GETİRİLEN SİLÂHLAR TOPLANDI VE...
...İLERDE BEKLEMEKTE OLAN KANSAS'A GÖTÜRDÜLER...
BU İYİLİĞİNİ HİÇBİR ZAMAN UNUTMAYACAĞIZ KANSAS!
BU YAPTIĞIMI KALEDEKİLER DUYARSA İŞİM BİTİKTİR..
HAKLISIN.. ANLARLARSA BAŞIN DERDE GİRECEK..
VE BUNU ONLARA ANLATMAK BİRAZ ZOR OLACAK..
REİSİN OĞLU ÖLDÜĞÜ ZAMAN KABİLE HARP HALİNDE İDİ... KADINA KABİLENİN HALEN HARP HALİNDE OLDUĞUNU GÖSTERMEK İÇİN...
...BU OYUNU OYNUYORLARDI...
ONUN YAŞAMASI İÇİN BUNU YAPMAYA MECBURUZ..
BARIŞ ONUN SAYESİNDE OLDU... HAK ETTİ BUNU!..
ŞİMDİ SİLÂHLARI KALEYE GÖTÜRMEK KALIYOR... GİDELİM ÇAKA!
12

KANSAS SİLÂHLARI YÜKLEDİĞİ ARABA İLE YOLA KOYULDU...
BU SEFER DE KAZASIZ BELÂSIZ ATLATIRSAK İYİDİR...
BİR GÜN HERŞEY ANLAŞILACAK... İNŞALLAH BİR YERLİ KADINA YARDIM ETTİĞİMİ VELDA'YA İZAH EDEBİLİRİM...
KANSAS BU GİZLİ SIRRINDAN HİÇ BİR ARKADAŞINA BAHSETMEMİŞTİ... BU SIRADA POSBIYIĞIN EVİNDE CİMİ DÜŞÜNCELİYDİ...
KİMBİLİR HANGİ GİZLİ VAZİFEYLE ORTADAN KAYBOLDU... AH KANSAS AH...
BENDEN ÇEKİNDİĞİNDEN HABERİM OLMADAN GİDİYORSUN...
...HALBUKİ BENİ DE BERABERİNDE GÖTÜRSEN HAYDUTLARLA BİRLİKTE DÖĞÜŞSEK...
EVVELÂ BİR YUMRUK MİDELERİNE. İYİMİ...
SONRA DA BİR TANE ÇENEYE İNDİRDİM Mİ... TAMAM MI!
OLMAZSA BİR TEKME HOKKALICA CİNSİNDEN!
HAYALİ HAYDUTLARLA DÖVÜŞEN CİMİ, POSBIYIĞIN KAPIDAN GİRDİĞİNİ GÖRMEDİ BİLE...
BİR TANE DE BURNUNA ÇAKTIM MI...
HEY N'OLUYORSUN BE?. AAAAAAAAH!

BİR TANE DAHA ÇENEYE AL!
MERHAMET EDİN.. DURUN BEEE!..
BÜTÜN BU PATIRDININ SONUNDA İKİ ARKADAŞ KENDİLERİNİ YERDE BULDULAR..
HAY ALLAH!.. SEN MİYDİN CİMİ.. BEN HAYDUTLAR FALAN HÜCUM EDİYOR SANDIM...
ALDIRMA POSBIYIK.. BEN DE HAYDUTLARI USLANDIRIYORDUM İŞTE... İYİ Mİ?

ÖF BE !. BIKTIM SENİN ŞU İYİ Mİ LÂFIN-DAN... MAKİNAMI YERE DÜŞÜR-DÜN !!!
HOPPALA.. SAYIK-LIYOR !.
NE MAKİ-NESİ YAHU ?
...YOKSA GEÇEN SEFERKİ GİBİ UÇACAK MISIN BUNUN-LA ?
AKSİNE ! AYAĞIMI YER-DEN KESMEYECEĞİM BİLE... BUNUN İÇİN-DE MİLYON-LAR VAR !
DİNLE BAK.. BU SÜPER BİR MAKİNEDİR VE ELEKTRİK-LE ÇALIŞIYOR !.
YAAA.. NE İŞE YARI-YORMUŞ BU ?
PARA.. PARA BASMAYA !
HADİ YA.. DAL-GA MI GEÇİ-YORSUN ?!
POG-BIYIK, CİMİYİ İNAN-DIRMAK İÇİN HEMEN MAKİNE-NİN BAŞI-NA GEÇİP ÖVÜNE-REK SÖZE BAŞLADI ...
BAK ASLANIM... ŞURADAN BİR DOLAR ATTIN MI ARKADAN İKİ DOLAR ŞIP DİYE DÜŞER AVUCUNA..
ŞEEY... NE DESEM BİLMEM Kİ... AMA GENE DE BİRİLE-Rİ SENİ BU MAKİNEYİ SAT-MAKLA KAZIKLAMIŞLAR Gİ-BİME GELİYOR... İYİ Mİ ?!
İYİ Mİ.. İYİ Mİ... ONU SÖYLEMEK-TEN BAŞKA BİR ŞEY BİLME-DİĞİNİ SANA İSPAT EDECE-ĞİM, BACAKSIZ !

SENİN DE BİLMEDİĞİN ŞEYLER VAR POSBIYIK EFENDİ.. DİNLE BAK... BOB GEÇENLERDE SENİN GİBİ BİR KALPAZANLAR ÇETESİ ELE GEÇİRDİ.. GALİBA SIRA SENDE.. İYİ Mİ ?!
PÖH!
BU SENİN ZANNETTİĞİN GİBİ SAHTE DEĞİL.. PATENTİ BİLE VAR! BANKA BUNDAN ÇIKAN PARALARI KABUL EDİYOR.. YAA...
PEKİ MAKİNEYİ YAPAN NİÇİN FAYDALANMIYOR DA SANA SATIYOR ?!.
GALİBA BİRAZ PARASIZ KALMIŞ DA..
HİKÂYEYİ BIRAK DA.. SEN BU MAKİNEYE KAÇ PAPEL SAYDIN ONU SÖYLE ?!
SADECE YÜZ DOLARCIK.. AMA KAZ GELEN YERDEN, TAVUK ESİRGENİR Mİ ?! BAK, DOLARI ATIYORUM.. HOP!
POSBIYIK MAKİNAYA ATTIĞI PARAYA BAKARKEN PARA DİĞER YANDAN YERE DÜŞTÜ..
BU İŞ YATAR POSBIYIK ABİSİ.. İYİ Mİ ?!
NE YANİ TEKLEMİŞ OLAMAZ MI ?. BİR DAHA DENERİZ...
POSBIYIK VAKİT KAYBETMEDEN CEBİNDEN BİR DOLAR DAHA ÇIKARIP MAKİNEYE ATAR.. FAKAT İKİNCİ DOLAR DA BİRİNCİSİ GİBİ YERE DÜŞER...
HEHEHE! GALİBA DEMİN YERE DÜŞTÜĞÜ ZAMAN ARIZALANDI ?!
SIRITIP DURMA BACAKSIZ! BEN ONU ŞİMDİ DÜZELTİRİM, SEN DE DOLARLARI SEYREDERSİN!!!

BİÇARE POSBIYK ALDATILDIĞINA HÂLÂ İNANAMIYORDU..
...KAPAĞI AÇILAN MAKİNENİN İÇİNDEN FIRLAYAN, BİR YAY POSBIYIĞIN ÇENESİNE ÇARPAR...
AAAH!
VAH SEVGİLİ PARACIKLARIM!. ŞİMDİ KİMBİLİR NEREDELER?
MAKİNENİN İÇİ BOMBOŞ!.
BOŞ TABİİİ... İYİ Mİİİİ...
İYİ Mİİİ.. İYİ YAA.. İYİ Mİİİİ... İYİ YAAA..
BOZULDU..FAZLA AYAK ALTINDA DURMAYAYIM..
...YOKSA KABAK BAŞIMDA PATLAR.. ZATEN BANA KIZIYOR..
SENİ BUZ GİBİ DOLANDIRMIŞLAR!.
DÜNYAYI BAŞLARINA YIKACAĞIM İTLERİN!.
FAKAT TAM BU ESNADA:
HEY POSBIYIK!. SİPARİŞLERİMİ ALDIN MI?!
?!
...İPEK ŞALI, TÜYLÜ ŞAPKAYI, AYAKKABILARI, ZANNEDERSEM DOKSAN DOKUZ DOLAR EDECEKTİ.. BİR DOLARIMI DA GERİ GETİR!
NEREYE GİTTİLER ACABA AZ EVVEL BURADA DEĞİLLER MİYDİ BUNLAR!.
17

HALBUKİ POSBIYIK, İZABELLA'NIN YÜZ DOLARINI VERİP MAKİNE ALMIŞTI...
EĞER O ADAMI BİR ELİME GEÇİRİRSEM DERİSİNİ YÜZECEĞİM...
BİR ARA...
"ARAYAN BULUR, MEVLÂSINI DA..
HADİ ORDAN BACAKSIZ!
POSBIYIK DOLANDIRICIYA İLK RASTLADIĞI SALONA AT SÜRDÜ...
BANA O MAKİNEYİ SATAN ADAM...
ŞİMDİ ARKANIZDAN ÇIKTI!
NE TARAFA GİTTİĞİNİ GÖRDÜN MÜ?!
BU TARAFA!
POSBIYIK ADAMIN GÖSTERDİĞİ TARAFA HIŞIMLA ATINI SÜRÜVERDİ...
ONU ANASINDAN DOĞDUĞUNA PİŞMAN EDECEĞİM..
...SONRA ONU KATRANA BULAYIP BİR AĞACA BAĞLAYACAĞIM... GELEN GEÇEN SAHTEKÂRI TANISIN!..
PÖH!.. GIDIKLA DA GÜLEYİM... KATRANA BOYARSAN ONU KİMSE TANIYAMAZ İYİ Mİİİİ...
BEN DE TANISINLAR DİYE YÜZÜNÜ BOYAMAM... O KADAR AKIL VAR BENDE, BACAKSIZ!
BOŞUNA NEFES TÜKETME EVVELÂ ADAMI BİR BUL BAKALIM.. DÜŞÜNÜRÜZ..
18

DEVAMI GELECEK SAYIDA

CANGO
DEXTERLER'E KARŞI
BURADAN ÇOK ACELESİ OLAN BİRİSİ GEÇMİŞ... ŞAPKASINI BAŞINA KOYACAK VAKİT BİLE BULAMAMIŞ...
FENA BİR ŞAPKA SAYILMAZ.. HEM DE GICIR GICIR..
HEY AMIGO SANA GİYDİ-RELİM,HA NE DERSİN ?!
CANGO DAHA DOĞRULMAMIŞTI Kİ BİR KURŞUN AMİGO'NUN BAŞINDAKİ ŞAPKAYI UÇURUVERDİ...
ZINK
BANG!
HEEY..N'OLUYORUZ?
20

YAZIK! BİRİSİ BU GENCE HİÇ DE İYİ DAVRANMAMIŞ... YAKINLARINI ÖLDÜRMÜŞ GALİBA ?!.
FAZLA SİNİRLİ... BİRDEN ÖNÜNE ÇIKMAYA GELMEZ.. DOLANALIM...
HEY AHBAP!.. ELİNDEKİ SİLAHI BIRAK, SENİNLE DOSTÇA KONUŞMAK İSTİYORUM!
NE OLDU, ANLATIR MISIN ?
NE OLDUĞUNU GÖRMÜYOR MUSUN
GÖRÜYORUM! GÖRÜYORUM AMA, BENİM BİLDİĞİM ÖLÜLER KONUŞMAZ.. SEN ANLAT!
UYKUDAYKEN BASTIRDILAR!.. ELİMİ TABANCAMA ATACAK VAKİT BULAMADIM.. ÜSTELİK YARALANDIM...
..AMA DÜNYANIN ÖBÜR UCUNA GİTSELER ELİMDEN KAÇAMAYACAKLAR.. TANIDIM ONLARI..
..ANAMIN, BABAMIN MEZARINDA YEMİN EDİYORUM ONLARI BU AĞACA ASACAĞIM!

HEMEN KOLUNU BİR DOKTORA GÖSTERSEN İYİ EDERSİN BENCE...
DAHA EVVEL İNTİKAMIMI ALACAĞIM... YAKINLARIMIN ACISI DAHA ZOR GELDİ BANA!
KATİLLER! KÖPEĞE BİLE ACIMAMIŞLAR!..
FOKS İYİ VE SADIK BİR KÖPEKTİ...
HENÜZ SAĞ.. BENDEN YARDIM İSTİYORMUŞ GİBİ BİR BAKIŞI VAR!
ACILARINA SON VERMELİYİM
HAYIR, DUR!.. HAYVANLARI SEVERİM BEN. YAKINLARDA VETERİNER BİR DOSTUM VAR... ONA GÖTÜREBİLİRİM, BİRŞEYLER YAPABİLİR..
BABAM ÇOK SEVERDİ ONU. EMİNİM Kİ FOKS ONUN YANINDA KALMAK İSTİYOR..
ÖLÜRSE SÖZ VERİYORUM ONU BURAYA GÖMECEĞİM.
ŞEHRE GİDERSEN BU OLAYDAN ŞERİFE BAHSETME. BU İŞİ KENDİ USÜLÜMLE HALLETMEK İSTİYORUM.
BENİ TANIYANLAR CANGO'NUN ŞERİFLE AHBAPLIK ETMEDİĞİNİ BİLİR!..
CANGO MU DEDİ.. İYİ Kİ SİLAHIMI ELİMDEN BIRAKMIŞIM!..
GEL BAKALIM FOKS SENİNLE BİRAZ YOLCULUK YAPACAĞIZ!..

GAYRET FOKS, EĞER ARKADAŞIMI BULURSAK KEFENİ YIRTTIN DEMEKTİR.
VETERİNER PULMER ÇİFTLİKTEN YENİ DÖNMÜŞTÜ...
YAŞARSA BANA YARDIMI DOKUNACAKMIŞ GİBİ GELİYOR..İYİ BİR HAYVANA BENZİYOR.
ÇOK AĞIR YARALI!
HAYVANIN BEYNİNDE BİR DELİK AÇMIŞLAR.. ÜSTADIM FOSTER BİLE GELSE BİRŞEY YAPAMAZ. AMA ŞANSIMIZI DENEYECEĞİZ
ŞU PARALARI AL PULMER..ONA İYİ BAK..
PARANI CEBİNE AT CANGO. BENİ ONUNLA YALNIZ BIRAK, BAKARSIN BİR MUCİZE OLUR..
YARIM SAAT SONRA, BARDA...
POSTA ARABASI GELİYOR SAM.. HEM DE İÇİNDE YABANCILAR VAR.
HOŞ GELDİNİZ MARİYA!.. DAYINIZ GELİNCEYE KADAR SİZE REFAKAT EDEBİLİR MİYİM.. GÜZEL HANIMLAR İÇİN PEK TEHLİKELİDİR BURALARI.
YOL BOYUNCA İNSAN İSTEMEDİĞİ KİMSELERLE ARKADAŞLIK YAPMAK MECBURİYETİNDE KALIYOR, PATLADIM ADETA!..
GÖZLERİNİZ BU YOLCULUKTAN HOŞLANDIĞINIZI SÖYLÜYOR... HE HE HEE!

YANYANA İKİ ODA.. BEN BAVULLARIN İCABINA BAKARIM..
BAVULUMU YERE BIRAKIN KENDİNİ BİLMEZ ADAM... HEM NE HAKLA İŞLERİME BURNUNUZU SOKUYORSUNUZ..KÜSTAH..
KIZINCA DAHA DA GÜZELLEŞİYORSUN GÜZELİM..
KABA ADAM.. CANIMI ACITIYORSUN!
...SANA BIRAK DİYORUM.AAAH!
BENİM NE KADAR KUVVETLİ BİR ERKEĞ OLDUĞUMU BİLMİYORSUN GALİBA.. AMA ÖĞRENECEKSİN, BEBEK!
AĞIR OL BAKALIM! SENİN GİBİ ASALAKTAN ANCAK ASALAKLIK ÖĞRENEBİLİR..BIRAK ONU!!!
...ADIM, TOM DEXTER.. BİR DE YAKIŞIKLI KARDEŞİM VARDIR..ONUN DA ADI BOB!
SANA N'OLUYOR YABANCI..ÇEK ARABANI, YOKSA..
BEN DE SANA AYNI ŞEYİ SÖYLEYECEKTİM.
HE HE!. ELİN, DİLİN KADAR HIZLI DEĞİLMİŞ TOM DEXTER.. N'APALIM!?
BANG!..
İYİ BİR DERS ALDI..YARDIM ET ŞUNU DOKTORA GÖTÜRELİM!..
MEZARCI DAHA YAKIN, YAHU!..
24

O İT'İ BAYTAR'A GÖTÜRSENİZ İYİ OLURDU...
SİZE NASIL TEŞEKKÜR EDECEĞİMİ BİLEMİYORUM..
MÜHİM DEĞİL.. KÖTÜ BİR ADAMA ÇATMIŞSINIZ !..
ONU ŞERİF'E TESLİM ETTİK.. ARTIK BİR MÜDDET BURALARI ONDAN KURTULUR..
BURASI RED FLOVER'İN TEK OTELİ Mİ ?!
EVET, EFENDİM !..
HERHALDE DAYIM DAVİD İLE KARISI LİZA'NIN GELİP GELMEDİĞİNİ BİLİRSİNİZ !..
BURAYA BÖYLE BİRİLERİ GELMEDİ !
KALİFORNİYA'DAN BİR HAFTALIK YOLDAN GELMELERİ LÂZIM..
BURALARDA BİR-İKİ GÜNLÜK GECİKMELER NORMALDİR MATMAZEL.. BUYURUN ANAHTARINIZI, ODANIZ BİR NUMARADIR.
DAYIM GELİNCE BANA HABER VERİRSİNİZ, DEĞİL Mİ ?!
BİRAZ SONRA...
KAPIYI AÇAR MISINIZ MARİYA.. SİZİNLE KONUŞMAK İSTİYORUM..
BU NE BİÇİM ŞEHİR.. İNSANLARA BURADA HİÇ RAHAT YOK MU ?..
ASLINDA ANLATTIKLARIMI DİNLEYİNCE OLAN RAHATINIZ DA KAÇACAK !..
25

NE DE-MEK İSTİ-YOR-SU-NUZ?
BEKLEDİĞİNİZ İNSANLAR BU ŞEHİRE HİÇ BİR ZAMAN GELEME-YECEKLER DE ONDAN!..
BURADAN ÜÇ-DÖRT MİL ÖTEDE VADİDE Bİ-RİLERİ ONLARI ÖLDÜR-MÜŞ... YEĞENİNİZ KA-TİLLERİ BULMAK İÇİN PEŞLERİNDEN GİTTİ!..
SİZE İNANMIYORUM! BEN DE SİZİ KİBAR BİRİSİ SAN-MIŞTIM.. AZ ÖNCE Kİ HARE-KETİNİZDEN DOLAYI TABİİ...
GÖRDÜK-LERİMİ ANLATTIM SİZE..
ÖYLE Mİİİ? BİR DE HİKAYENİZE YE-ĞEN UYDURMUŞ SUNUZ.. BENİM YEĞENİM FALAN YOK Kİ!..
YANİ DA-YINIZIN OĞLU YOK MU?
DÜNYADA TEK ÜZÜL-DÜKLERİ ŞEY BİR ÇOCUKLARININ OLMAYIŞIYDI...
...BU YÜZDEN MALLARINI SATIP DOĞDUKLARI ŞEH-RE DÖNMEYE KA-RAR VERMİŞLERDİ ORADA HEP BERA-BER OTURACAKTIK
...NEDEN BANA BÖYLE BİR MASAL UYDURUP HAYALLERİ-Mİ KIRMAK İSTEDİNİZ ?!
BEN BİRŞEY UYDURMA-DIM... ANLATTIKLARIMI GÖZLERİNİZLE DE GÖ-REBİLİR-SİNİZ!
ÖLDÜKLERİNE İNANAMIYO-RUM.. YARINA KADAR BEKLEYECEĞİM...
26

O OĞULLARI DEĞİLMİŞ.. FAKAT... NEDEN CESETLERİ ACELE GÖMMEK İSTİYORDU.. EĞER KATİL O OLSAYDI BIRAKIP KAÇMASI LAZIMDI... İŞLER KARIŞTI..
TOM DEXTER'E DE ÇOK BENZİYORDU.. ACABA...
FOKS HAY ALLAH! FOKS'U UNUTUYORDUM AZ DAHA.. EĞER YAŞARSA SIRRI ÇÖZMEME YARDIM EDECEK..
BİRAZ SONRA..
YAŞAMASINA YAŞAYACAK AMA...
NE OLDU.. BİR ŞEY Mİ VAR?
KURŞUN GÖZ DAMARLARINI PARÇALAMIŞ.. KÖR KALACAK ZAVALLI.
ÖYLE DE OLSA SAHİPLERİNİN KATİLLERİNİ ONUN SAYESİNDE BULACAĞIZ.. DİLİ OLSA SANA TEŞEKKÜR EDECEĞİ MUHAKKAKTIR!..
BİLİYORSUN CANGO.. KÖRLERDE DİĞER DUYGULAR DAHA DA HASSASLAŞIR.. FAKAT ONU YARIN SABAHTAN ÖNCE AYAĞA KALDIRABİLECEĞİNİ SANMIYORUM.
AL ŞU PARALARI PULMER.. YAPTIKLARINA TEŞEKKÜR EDERİM.
İSTEMEZ CANGO! YAPTIKLARIMI ADALETE BİR YARDIM SAY MEMNUN OLACAĞIM BUNDAN!?

ERTESİ SABAH...
HALÂ UYU-YOR.. DİKKAT ET SEPETTEN DÜŞMESİN!
BİLHASSA DİKKAT EDECEĞİM, PULMER.. HADİ, HOŞÇA KAL!
CANGO YEDEĞİNDEKİ KATIRLA MEZARLARIN BULUNDUĞU VADİYE DOĞRU GİDEN YOLA YÖNELDİ...
VADİYE GELİNCE...
BENDEN EVVEL GELECEĞİNİZİ TAHMİN ETMİŞTİM.. ŞİMDİ İNANDINIZ MI?
ÖLECEK KADAR YAŞLI DEĞİLLERMİŞ..
BENİ CANLARI GİBİ SEVERLERDİ.. HAYATTA BEN ONLAR İÇİN HER ŞEYDİM... ZAVALLI DAYIM VE YENGECİĞİM...
KATİLLERİN ASILDIĞINI GÖRMEDEN BURALARDAN GİTMEYECEĞİM!..
FAZLA DEĞİL... BİRKAÇ GÜN SONRA GÖRÜRSÜNÜZ MATMAZEL...
O SABAH ŞEHİRDE...
DÜNKÜ OLAYLAR İÇİN SİZDEN ÖZÜR DİLERİM MATMAZEL MARİYA..
GENE O!..
SALON
İNŞALLAH BU SİZE İYİ BİR DERS OLMUŞTUR!
FAKAT... AĞLAMIŞSINIZ SİZ MARİYA...
28

DAYIMLARI EVVELA SOYUP, SONRA DA ÖLDÜRMÜŞLER!.
MATMAZEL MARİYA... CANGO BU PARALARI SİZE VERİP DAYINIZIN MİRASINDAN BİR PARÇA OLDUĞUNU SÖYLEMEMİ İSTEDİ.
FAKAT DAYIMIN PARALARI İLE ONUN NE ALAKASI VAR ?!
GÖNDERDİĞİNE GÖRE BİR İLİŞKİSİ OLACAK...
NE TARAFA GİTTİ ?
YARIM SAAT ÖNCE BURADAN ÜÇ MİL GÜNEYE DOĞRU...
ÖTE YANDA CANGO ATI İLE KATIRI AĞACA BAĞLAMIŞ UYKUYA YATMIŞTI...
FOKS İSE SEPETİNDE YOKTU...
BU SIRADA DEXTER UYUYAN CANGO'YA YANAŞTI...
BİRDEN TEHLİKEYİ SEZEN FOKS CANGO'YU UYANDIRMAK İÇİN HIRLAMAYA BAŞLADI..
HIRRR!

ÇOK ŞEY BİLİYORSUN CANGO.. ONUN İÇİN GEBERECEKSİN!..
BANG!
EVET AMA, İYİ ATEŞ ETMESİNİ BİLİRSEN?!
BANG!
CANGO DEXTER'İ TEMİZLEMİŞTİ, FAKAT BAŞINI SIYIRIP GEÇEN KURŞUNUN TESİRİNDEN BAYILIP YERE UZANMAKTAN KENDİNİ ALAMADI...
HUUU.. HAU.. HAV!..
FOKS İYİ YÜREKLİ KURTARICISININ YÜZÜNÜ YALAYARAK ONU AYILTMAYA ÇALIŞTI FAKAT CANGO'DA HAREKET YOKTU...
SONRA FOKS ŞEHRE DOĞRU KOŞMAYA BAŞLADI...
..VE NİHAYET KOKU İLE OTELİ BULUVERDİ...
SALON
..OTELCİ ORTALIĞI TEMİZLİYORDU...

DEFOL.. DEFOL DİYORUM, UYUZ HAYVAN !.
ÇIK DIŞARI !. MÜŞTERİLERİ UYANDIRACAKSIN..
HAV.. GIRRR !..
HEEY !. NEREYE GİDİYORSUN ?.ÇABUK BURAYA DÖN.. DUR !.
DAVID'İN OĞLUNUN ODASINDA...
NEDİR BU HAVLAMALAR ?!
VAY İTOĞLU İT !.
HART !
AYNİ ANDA DIŞARDA...
BİR BU EKSİKTİ !.
BANG!
SALON
NEDİR BU İT BE ?! AT ŞUNU ÇÖPLÜĞE JAK !
OLUR BOB DEXTER !.
ÇÖPLÜĞE ATILACAK BİR VARSA O DA SENSİN BOB DEXTER !.
CANGO !

ŞİMDİ BENNNN... AGHH!.
DAN!..
ZAVALLI FOKS SADECE BU ŞAPKANIN SAHİBİNİ BULMAK İSTİYORDU ÇÜNKÜ BU ŞAPKANIN SAHİBİ ONU YARALAYAN ADAMDI..
SONUNDA BU ŞAPKANIN SANA AİT OLDUĞUNU BANA ANLATTI AMA BUNU HAYATI İLE ÖDEDİ...
KARDEŞİN TOM DEXTER DE BENİ ÖLDÜRMEK İSTEDİ FAKAT BAŞARAMADI... ÖLÜRKEN DE BÜTÜN YAPTIKLARINIZI ANLATTI VE SOYGUNDA ELDE ETTİĞİNİZ PARALARI BANA VERDİ.
İKİ GÜN SONRA DAVİT VE KARISININ MEZARLARI YANINA FOKS'UN MEZARINI DA EKLEYİVERDİLER..
SAHİPLERİNİN YANINDA RAHAT UYUYACAĞINA İNANIYORUM.. İNTİKAMIN ALINDI!
AYLARDIR PEŞLERİNDE İDİM AMA ELİME BİR İPUCU GEÇİREMİYORDUM, CANGO!
HAKLISIN ŞERİF!.. ÖLDÜRDÜKLERİNİ HEP KİMSESİZ OLANLARDAN SEÇİYORLARDI... KURNAZ OLDUKLARINDAN KURBANLARINI SONRA DA GÖMÜYORLARDI... BOB DEXTER BANA İYİ NUMARA YAPTI, FAKAT BİR DE İPUCU VERDİ...
...ONU BU AĞACA ASIN ŞERİF.. ÖLDÜRDÜKLERİNİN BAŞINDA KATİLLERİ BU AĞACA ASACAĞINA DAİR YEMİN ETMİŞTİ.. KENDİSİ SEÇTİ BURASINI..
BU MACERA BURADA SONA ERDİ.. GELECEK HAFTA YEPYENİ BİR MACERA.

Okuyucularımıza DUYURU!

ALDIĞIMIZ MEKTUP VE TELEFONLARDA BİZDEN ESİRGEMEDİĞİNİZ İLGİ VE İLTİFATLARINIZ İÇİN TEŞEKKÜR EDERİZ...

BUNDAN ALDIĞIMIZ İLHAMLA, DERGİNİZİ DAHA DA SEVECEĞİNİZ ŞEKİLDE HAZIRLAYABİLMEK İÇİN ÇALIŞMAKTAYIZ..

BU ÇALIŞMALARIMIZIN İLKİ ÇOK İLGİNÇ BULACAĞINIZI TAHMİN ETTİĞİMİZ VE DEĞERLİ ÖDÜLLERİ OLAN BİR YARIŞMADIR..

KONU:

ŞİİR, FIKRA VE KARİKATÜR DALLARINDA OLACAKTIR..

KOŞULLARINI İSE ŞÖYLE SIRALAYABİLİRİZ..
YUKARIDA SAYDIĞIMIZ SANAT DALLARINDA İSTENİLEN BİR KONU ELE ALINABİLİR. SEÇİMİNİZE BIRAKILMIŞTIR.

YAŞ SINIRLAMAMIZ YOKTUR..

YUKARIDAKİ KOŞULLARA UYULARAK BİZE YOLLAYACAĞINIZ ESERLERİNİZ DERGİMİZİN İKİNCİ SAYFASINDA YAYINLANACAKTIR..

AYRICA YIL SONUNDA BUNLARI BİR KİTAP HALİNDE YAYINLAYIP OKUYUCULARIMIZA HEDİYE EDECEĞİZ..

İLERDE KİMLİKLERİNİ İLAN EDECEĞİMİZ BİR JÜRİ YARIŞMAYA KATILAN ESERLERİN İÇİNDEN EN BAŞARILI GÖRDÜĞÜ ON TANESİNİ SEÇECEK VE BU ESERLERE ALDIKLARI PUANLARA GÖRE AŞAĞIDAKİ ÖDÜLLERİ DAĞITACAKTIR...

- BİSİKLET
- RADYO
- PİKAP
- FOTOĞRAF MAKİNASI
- RESİM YAĞLI BOYA TAKIMI
- KOMPLE BALIK AV TAKIMI
- SANTRANÇ TAKIMI
- EŞOFMAN
- PİNG PONG TAKIMI
- FUTBOL TOPU

GEREKLİ YETENEKLERİ KENDİNDE BULAN HER YAŞTA OKUYUCUMUZ YARIŞMAYA KATILABİLİR...

DERGİNİZİN ÖN KAPAK ALTINDA BULUNAN SAYI NUMARALARINDAN HER HANGİ DÖRT ADEDİNİ KESİP AÇIK ADRESİNİZLE BİRLİKTE BİZE YOLLAMANIZ YARIŞMAYA KATILABİLMEK İÇİN GEREK VE YETERDİR...

BİZE YOLLADIĞINIZ ZARFIN ÜSTÜNE PARANTEZ İÇİNDE (YARIŞMA) İBARESİNİ YAZMAYI UNUTMAYINIZ..

Başarılar dileriz.
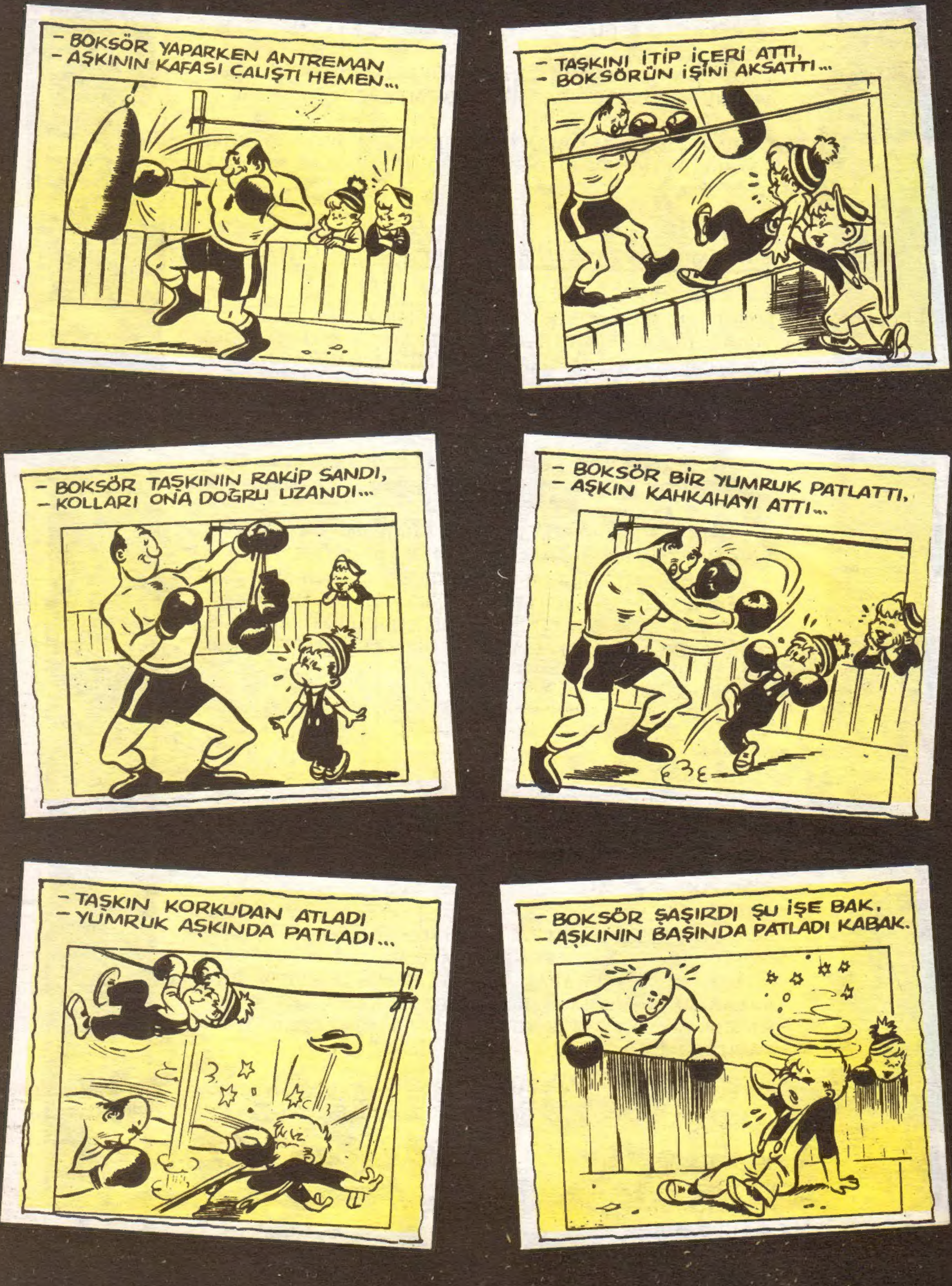
AŞKIN ile TAŞKIN